Muster für die Dokumentation von Gartenzählern per Email

1. Foto des Hauptzählers zum Zeitpunkt des Einbaues des Gartenzählers

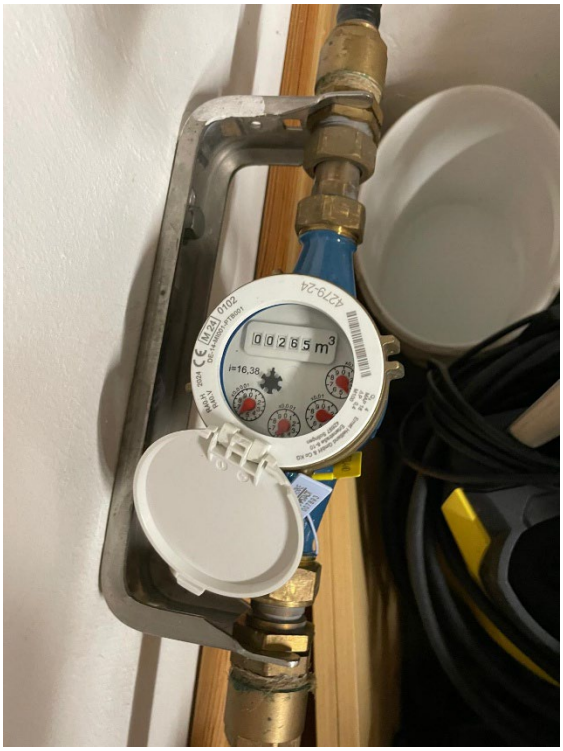

2. Foto der Außenzapfstelle (Bild Garage)



(Es darf unter der Gartenzapfstelle keinen Bodenablauf o.ä. geben, der an die Kanalisation angeschlossen ist)

3. Foto der Zuleitung zum Gartenzähler





(Hinter dem Gartenzähler dürfen keine Abgänge für Verbraucher montiert sein, die Schmutzwasser liefern könnten.)

4. Foto des Gartenzählers mit aktuellem Stand

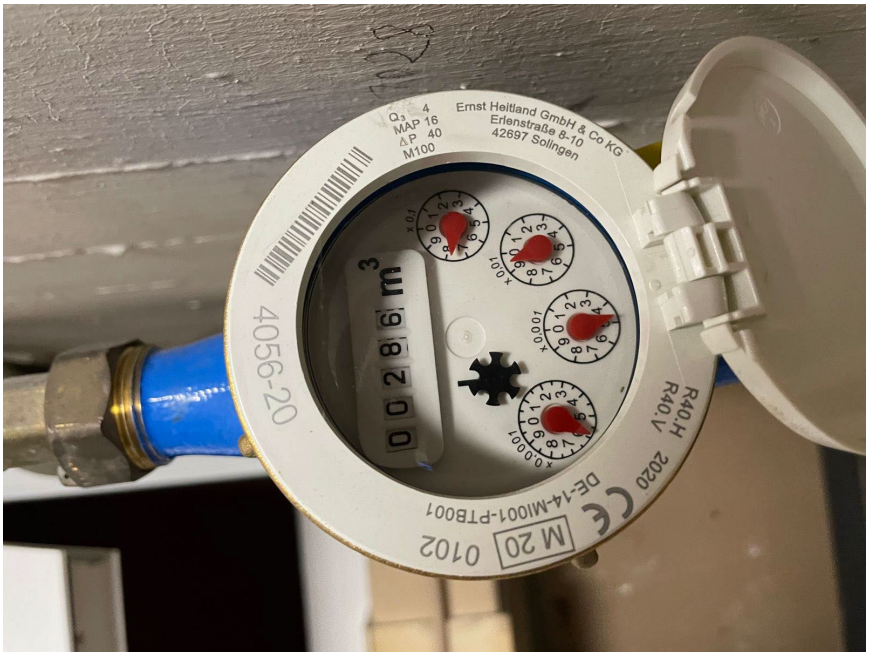

(Wichtig ist hier, dass man den Zählerstand und die Zählernummer erkennen kann)