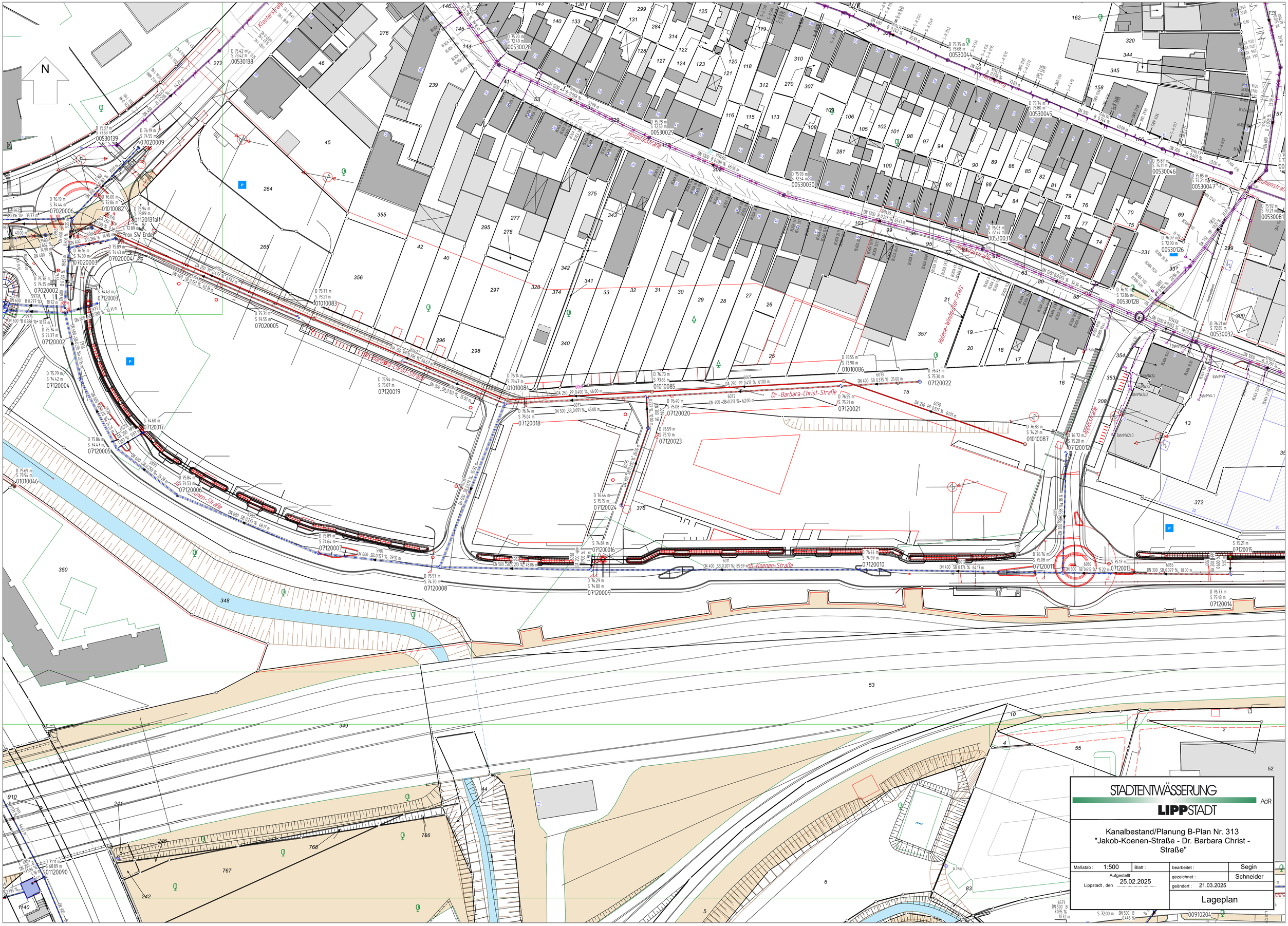

STADTENTWÄSSERUNG

AöR

LIPPSTADT

Kanalbestand/Planung B-Plan Nr. 313
"Jakob-Koenen-Straße - Dr. Barbara Christ - Straße"

Maßstab : 1:500	Blatt :	bearbeitet :	Segin
Aufgestellt Lippstadt , den 25.02.2025		gezeichnet :	Schneider
		geändert : 21.03.2025	
		Lageplan	